

Parvis Saint-Henri

Références cadastrales : Division : 3 - Section : D - N° Parcellaire : 143/f/16

Date

Le 08/01/2025

Echelle

1/100

Adresse : Parvis Saint-Henri n°34
1200 Woluwé-Saint-Lambert

Demandeur : ALTORIA

Niveau : Sous-Sol

Lots : 5, 6 et 7

Dossier : ADB 2025-01-048



bureau
maestro
associés
géomètre expert
landmeter expert

Bureau Maestro Associés
Avenue Raymond Brassinne 8
1420 Braine l'Alleud

Massimo Milazzo
N° Géo : 10/1164

Tel : 02 / 380.13.43
Fax : 02 / 380.44.47

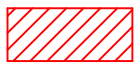
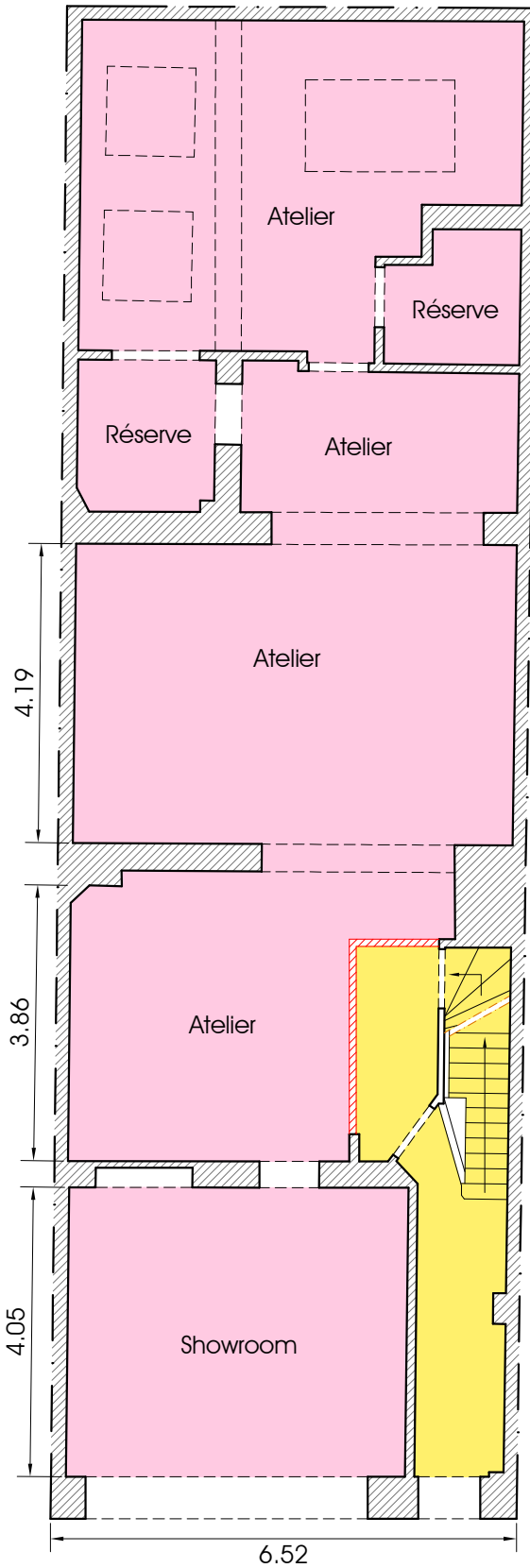
E-mail : expert@bureumaestro.be
www.bureumaestro.be



: Paroi à ériger

Parvis Saint-Henri

Références cadastrales : Division : 3 - Section : D - N° Parcellaire : 143/f/16

Date

Le 08/01/2025

Echelle

1/100

Adresse : Parvis Saint-Henri n°34
1200 Woluwé-Saint-Lambert
Demandeur : ALTORIA
Niveau : Rez-de-Chaussée
Lot : 1

Dossier : ADB 2025-01-048

**bureau
maestro
associés**
géomètre expert
landmeter expert

Bureau Maestro Associés
Avenue Raymond Brassinne 8
1420 Braine l'Alleud

Massimo Milozzo
N° Géo : 10/1164

Tel : 02 / 380.13.43
Fax : 02 / 380.44.47

E-mail : expert@bureaumaestro.be
www.bureaumaestro.be

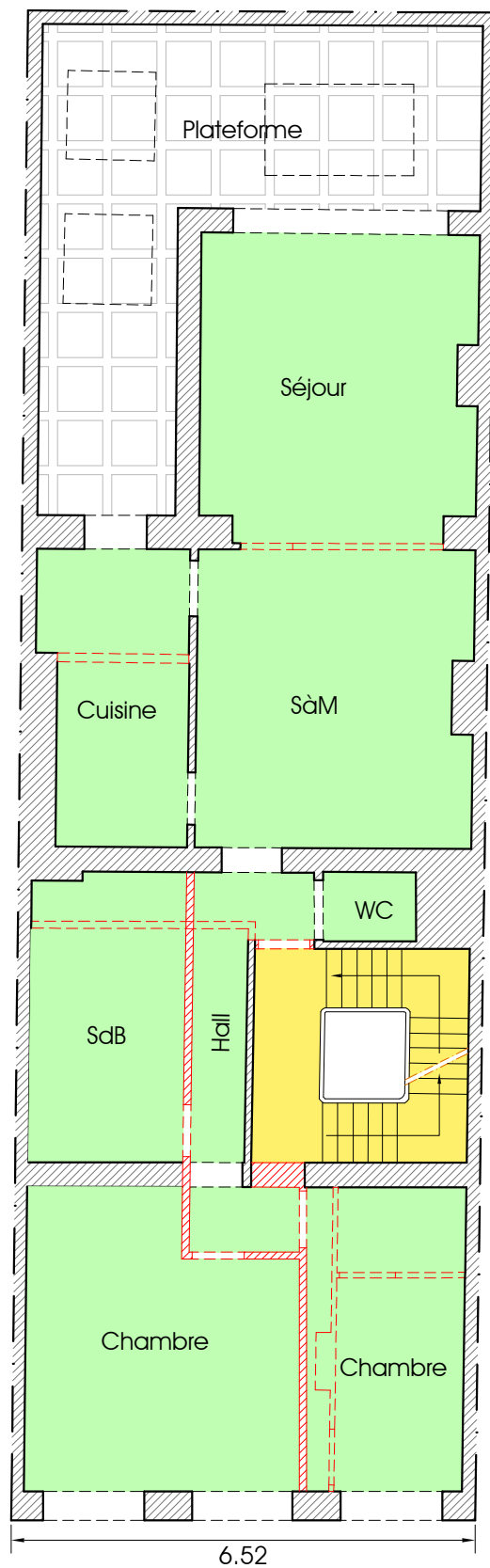

Parvis Saint-Henri

 : Paroi à ériger ou à ouvrir

Références cadastrales : Division : 3 - Section : D - N° Parcellaire : 143/f/16

Date

Le 08/01/2025

Echelle

1/100

Adresse : Parvis Saint-Henri n°34
1200 Woluwé-Saint-Lambert

Demandeur : ALTORIA

Niveau : 1er étage

Lot : 2



Dossier : ADB 2025-01-048



bureau
maestro
associés
géomètre expert
landmeter expert

Bureau Maestro Associés
Avenue Raymond Brassinne 8
1420 Braine l'Alleud

Massimo Milazzo
N° Géo : 10/1164

Tel : 02 / 380.13.43
Fax : 02 / 380.44.47

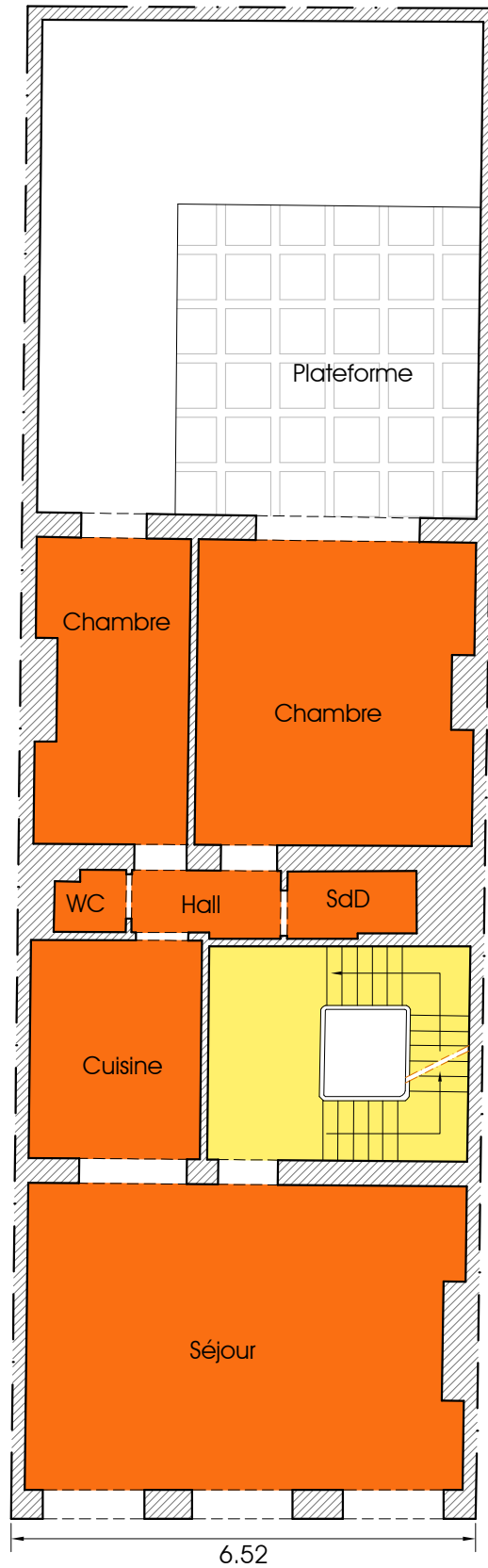
E-mail : expert@bureaumaestro.be
www.bureaumaestro.be



Parvis Saint-Henri

Références cadastrales : Division : 3 - Section : D - N° Parcellaire : 143/f/16

Date

Le 08/01/2025

Echelle

1/100

Adresse : Parvis Saint-Henri n°34
1200 Woluwé-Saint-Lambert
Demandeur : ALTORIA
Niveau : 2ème étage
Lot : 3

Dossier : ADB 2025-01-048

**bureau
maestro
associés**
géomètre expert
landmeter expert

Bureau Maestro Associés
Avenue Raymond Brassinne 8
1420 Braine l'Alleud

Massimo Milazzo
N° Géo : 10/1164

Tel : 02 / 380.13.43
Fax : 02 / 380.44.47

E-mail : expert@bureaumaestro.be
www.bureaumaestro.be

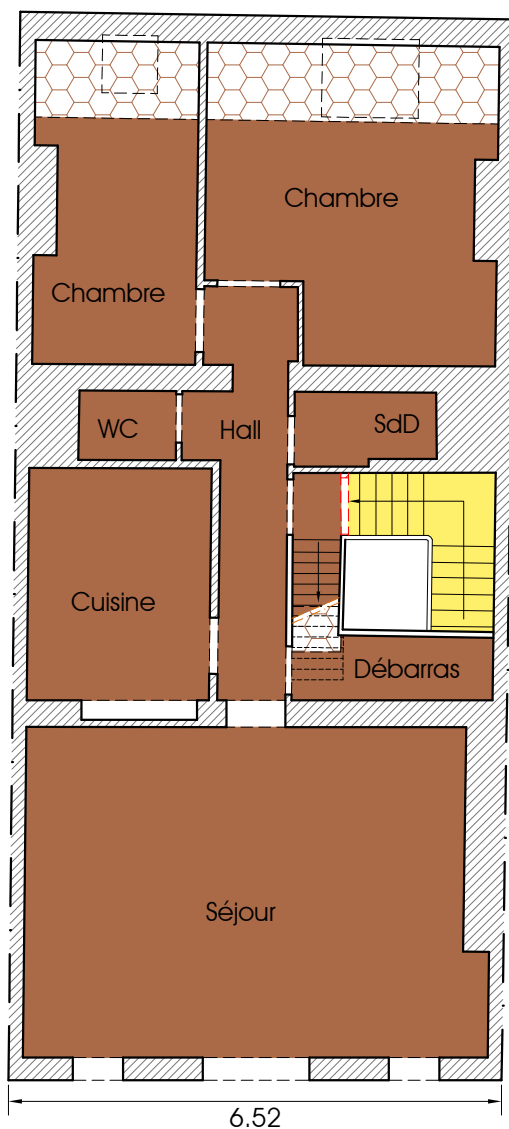

Parvis Saint-Henri

 : Paroi à ériger

Références cadastrales : Division : 3 - Section : D - N° Parcellaire : 143/f/16

Date

Le 08/01/2025

Echelle

1/100

Adresse : Parvis Saint-Henri n°34
1200 Woluwé-Saint-Lambert

Demandeur : ALTORIA

Niveau : 3ème étage

Lot : 4



Dossier : ADB 2025-01-048



bureau
maestro
associés
géomètre expert
landmeter expert

Bureau Maestro Associés
Avenue Raymond Brassinne 8
1420 Braine l'Alleud

Massimo Milazzo
N° Géo : 10/1164

Tel : 02 / 380.13.43
Fax : 02 / 380.44.47

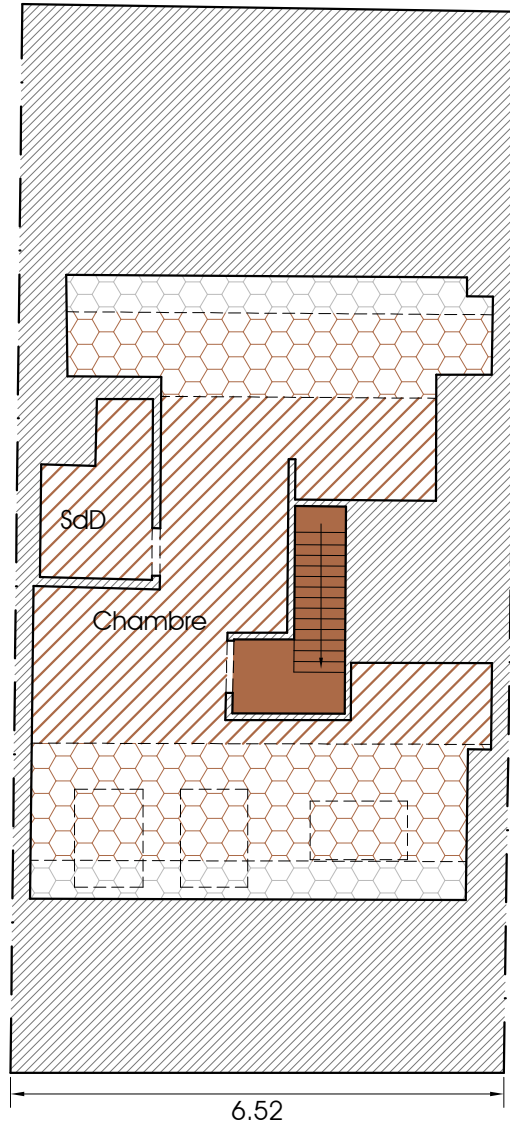
E-mail : expert@bureaumaestro.be
www.bureaumaestro.be



Parvis Saint-Henri

Références cadastrales : Division : 3 - Section : D - N° Parcellaire : 143/f/16

Date

Le 08/01/2025

Adresse : Parvis Saint-Henri n°34
1200 Woluwé-Saint-Lambert
Demandeur : ALTORIA

Niveau : Combles

Lot : 4

Dossier : ADB 2025-01-048

M
bureau
maestro
associés
géomètre expert
landmeter expert

Bureau Maestro Associés
Avenue Raymond Brassinne 8
1420 Braine l'Alleud

Massimo Milazzo
N° Géo : 10/1164

Tel : 02 / 380.13.43
Fax : 02 / 380.44.47

E-mail : expert@bureaumaestro.be
www.bureaumaestro.be